

ASPECTOS DA MECÂNICA RESPIRATÓRIA

VENTILAÇÃO MECÂNICA NÃO INVASIVA ADULTO

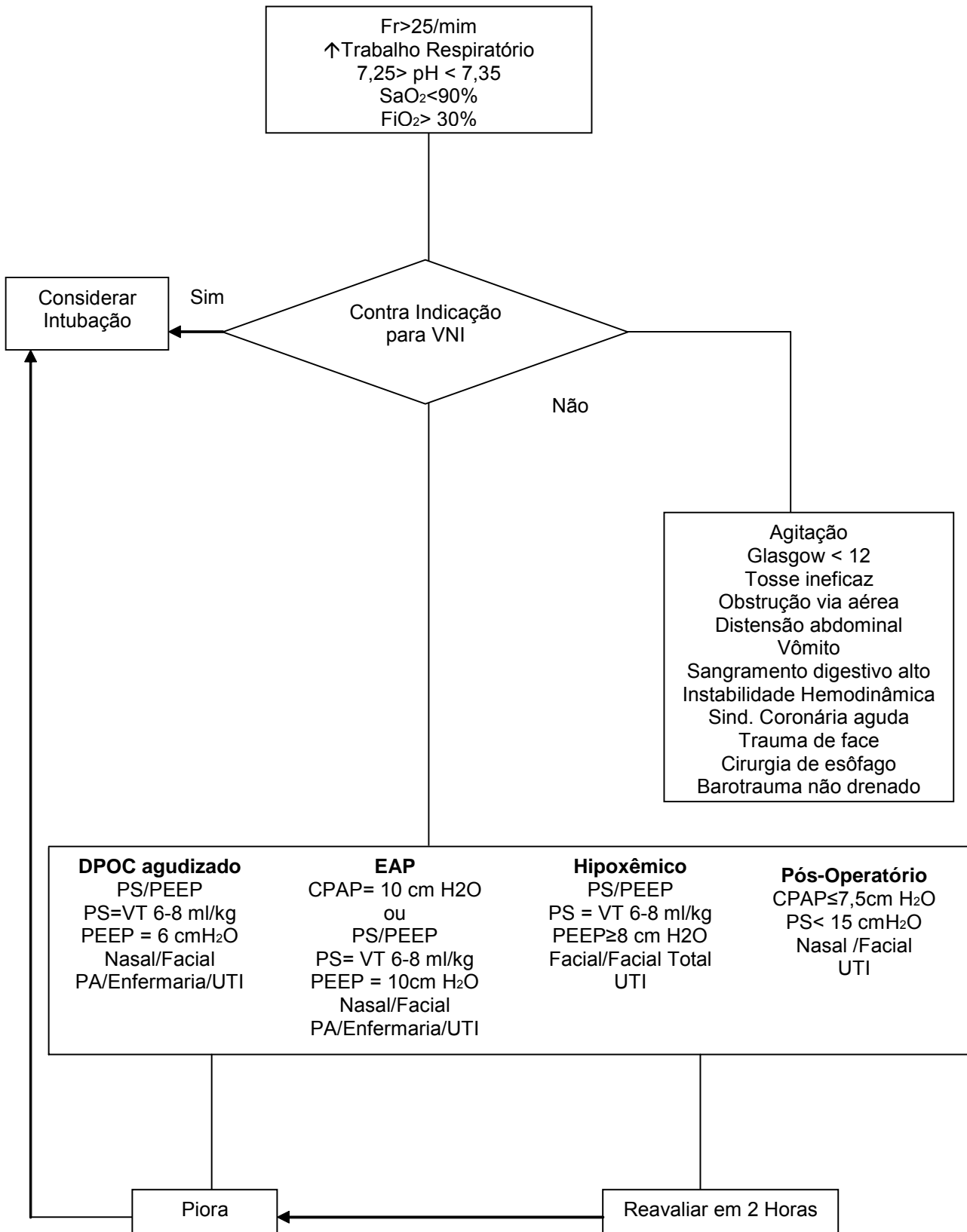

ADMISSÃO EM VENTILAÇÃO MECÂNICA ADULTO

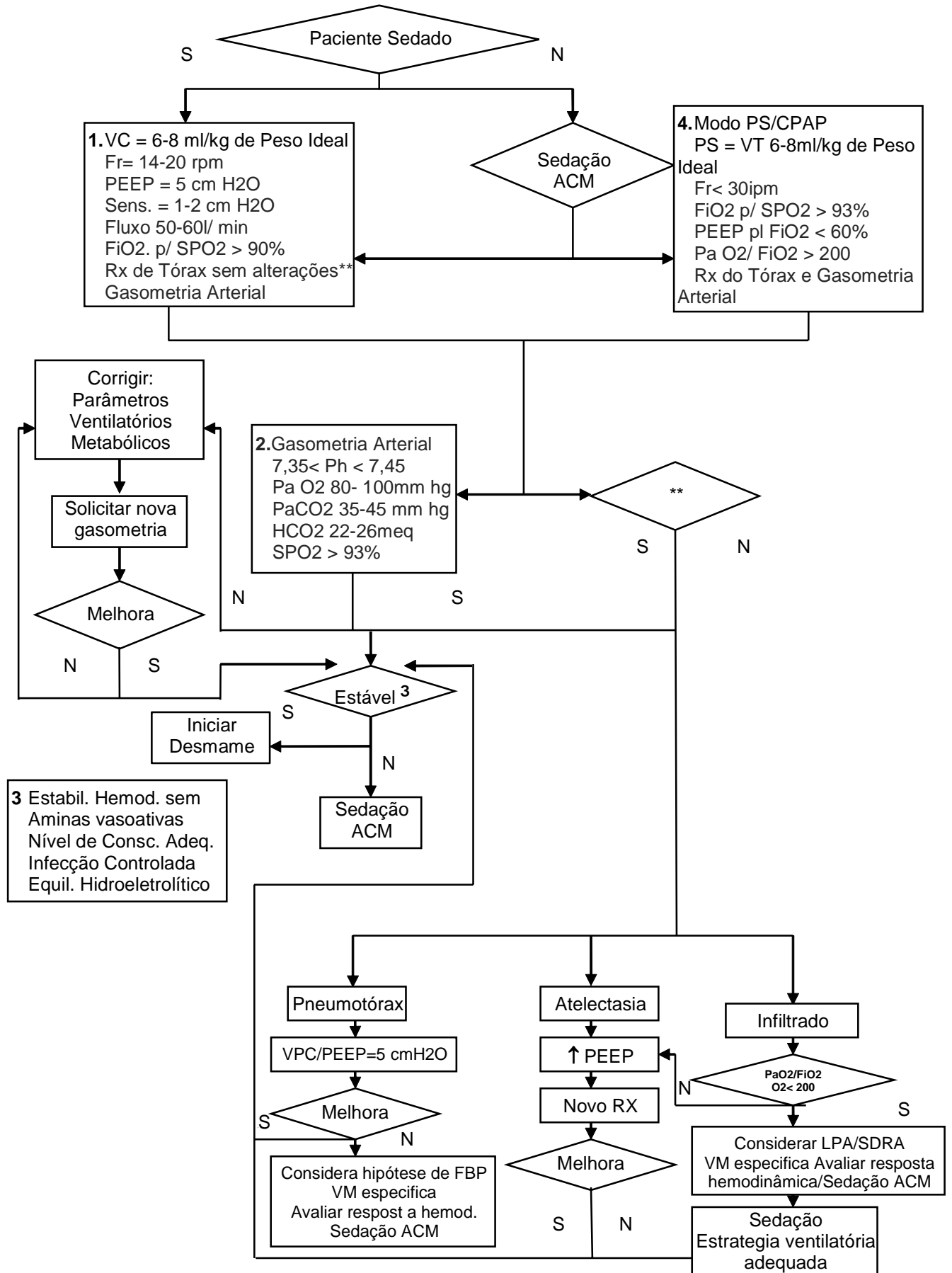

DESMAME DA VENTILAÇÃO MECÂNICA

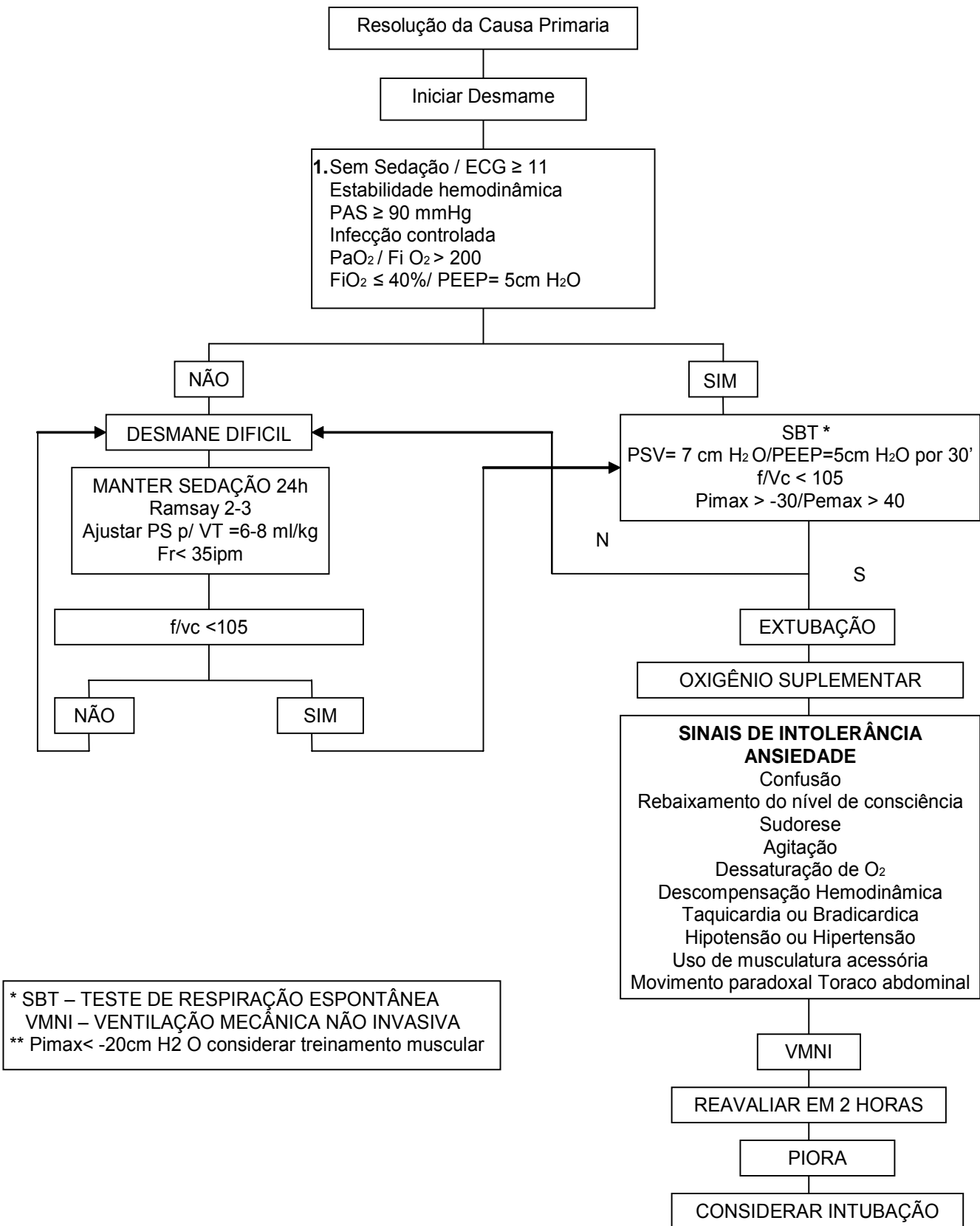

VENTILAÇÃO MECÂNICA EM PACIENTE NEUROLÓGICO

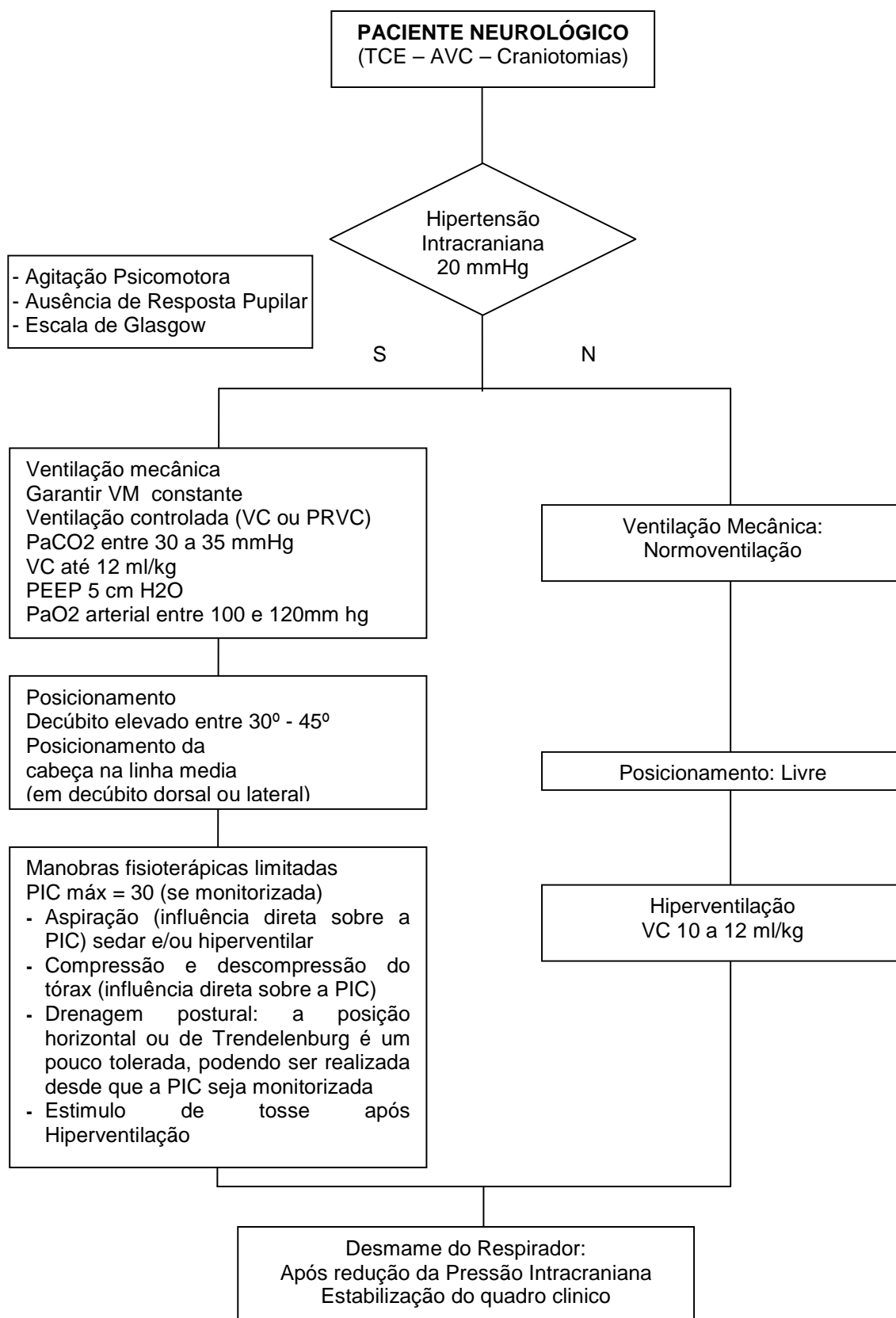

VENTILAÇÃO MECÂNICA EM DOENÇA PULMONAR OBSTRUTIVA CRÔNICA

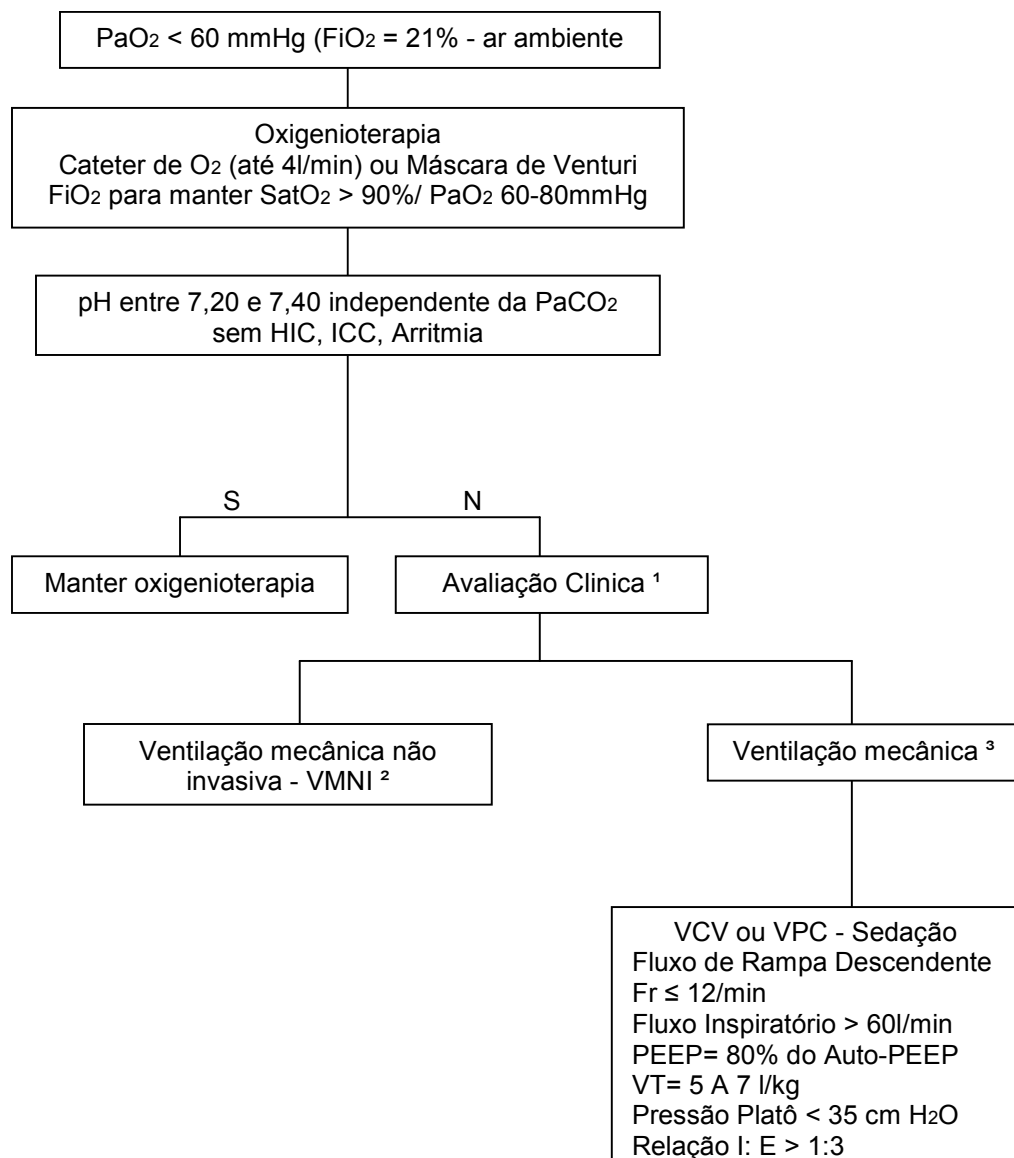

1 Avaliação Clínica

Nível de consciência do paciente
Padrão Respiratório
Instabilidade Hemodinâmica

2 Critérios para utilização de VMNI

Paciente colaborativo
Desconforto respiratório com Dispneia moderada a severa / Fr < 35
Utilização de Musculatura Acessória
Estabilidade Hemodinâmica
Nível de consc. rebaixado por Hipercapnia sem instabilidade Hemodinâmica

3 Critérios para IOT

Glasgow ≤ 8, agitação, não colaborativo com VMNI
PCR
Instabilidade Hemodinâmica
Hipersecreção Pulmonar

VENTILAÇÃO MECÂNICA NA SDRA E CHOQUE SÉPTICO

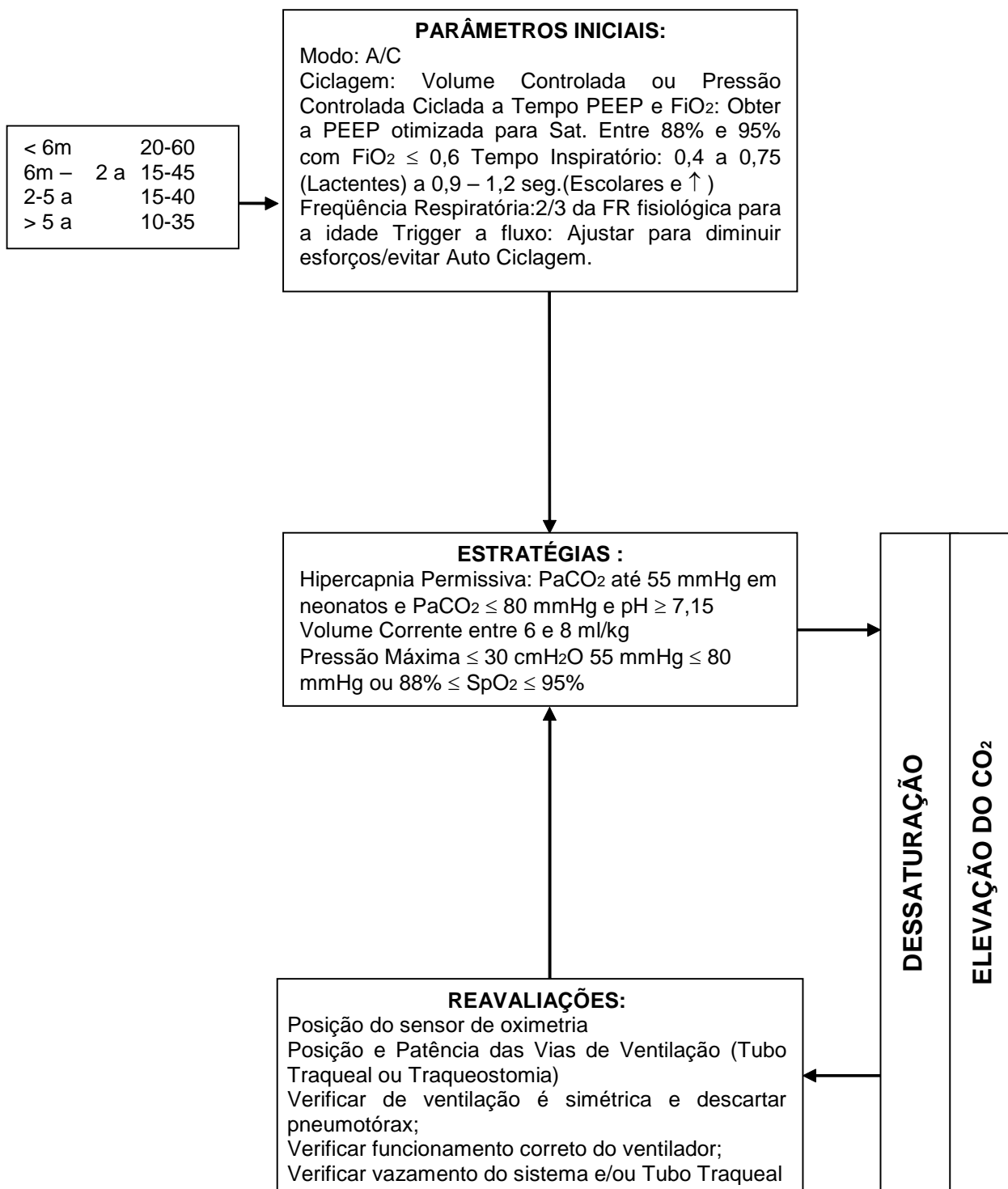

VENTILAÇÃO MECÂNICA LESÃO PULMONAR AGUDA (LPA) SÍNDROME DO DESCONFORTO RESPIRATÓRIO NO ADULTO (SDRA)

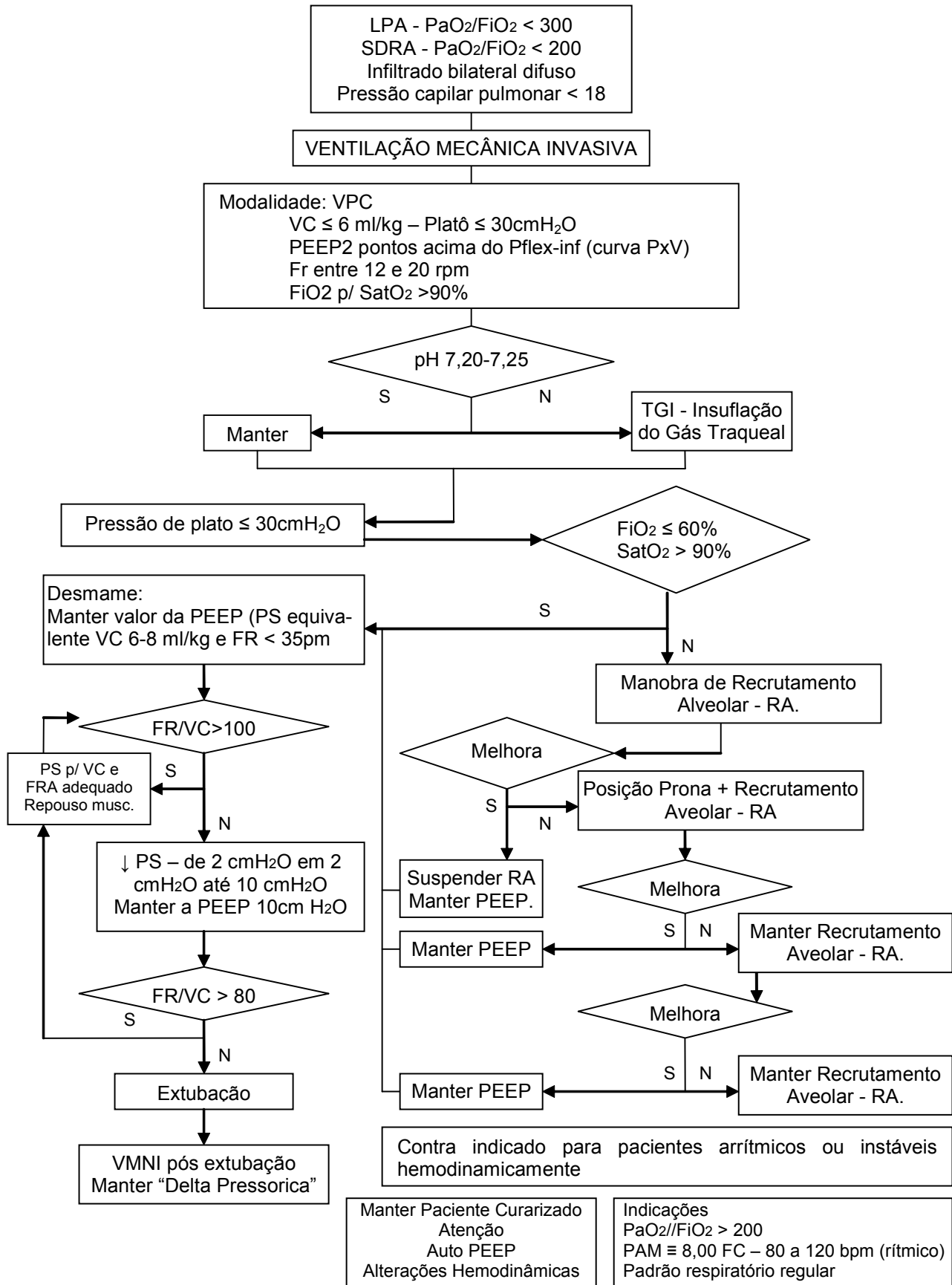

CÁLCULO DE CURVA PRESSÃO/VOLUME NO ADULTO

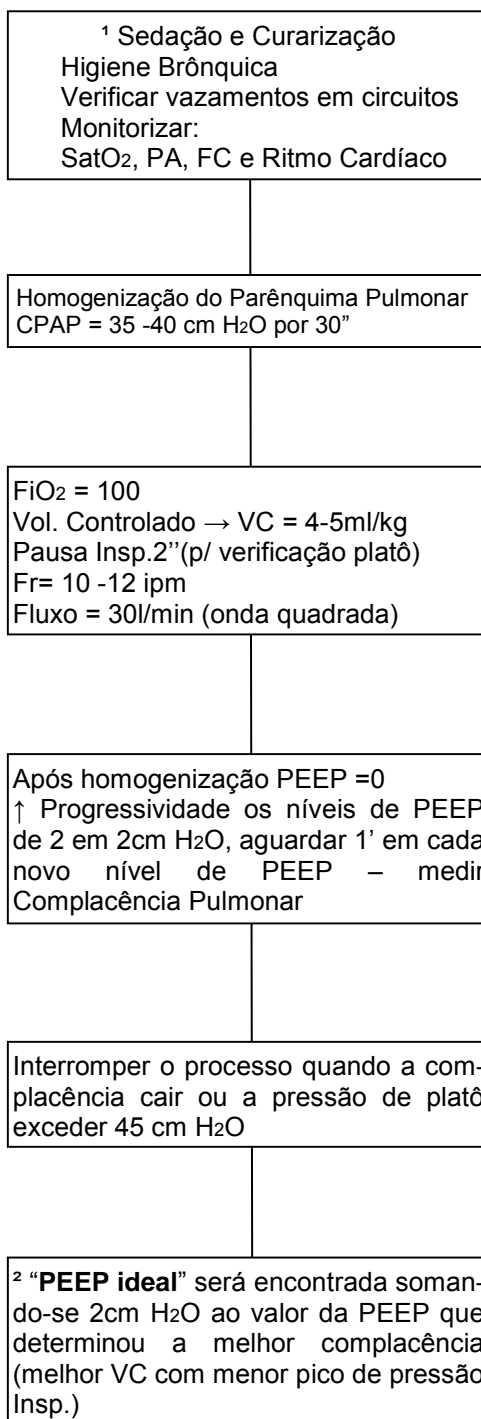

¹ Contra Indicações/ Critérios de exclusão:
Instabilidade Hemodinâmica (PAM ≤ 140 hpm/ arritmias)
Hipertensão Intracraniana
DPOC
Ocorrência de Pneumotórax e Fístula Bronco-pleural até pelo menos 48 hs
Situações onde está contra-indicado Hipercapnia

$$^2 \text{ Complacência} = \frac{\text{VC}}{\text{Platô} - \text{PEEP}}$$

MANOBRA DE RECRUTAMENTO ALVEOLAR (RA) NO ADULTO

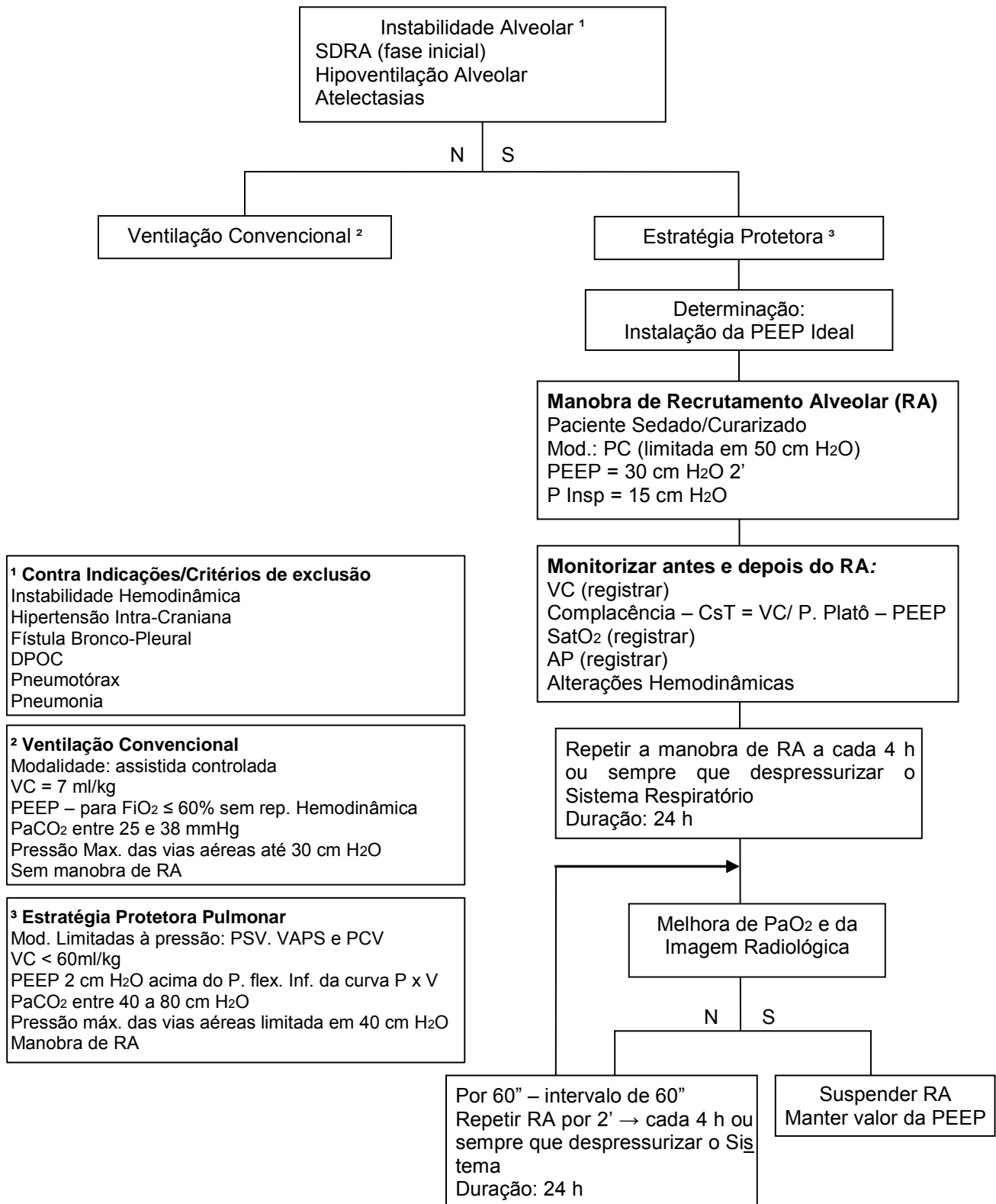

HIPERCAPNIA – MANEJO FISIOTERÁPICO

INSUFLAÇÃO DE GÁS TRAQUEAL (TGI)

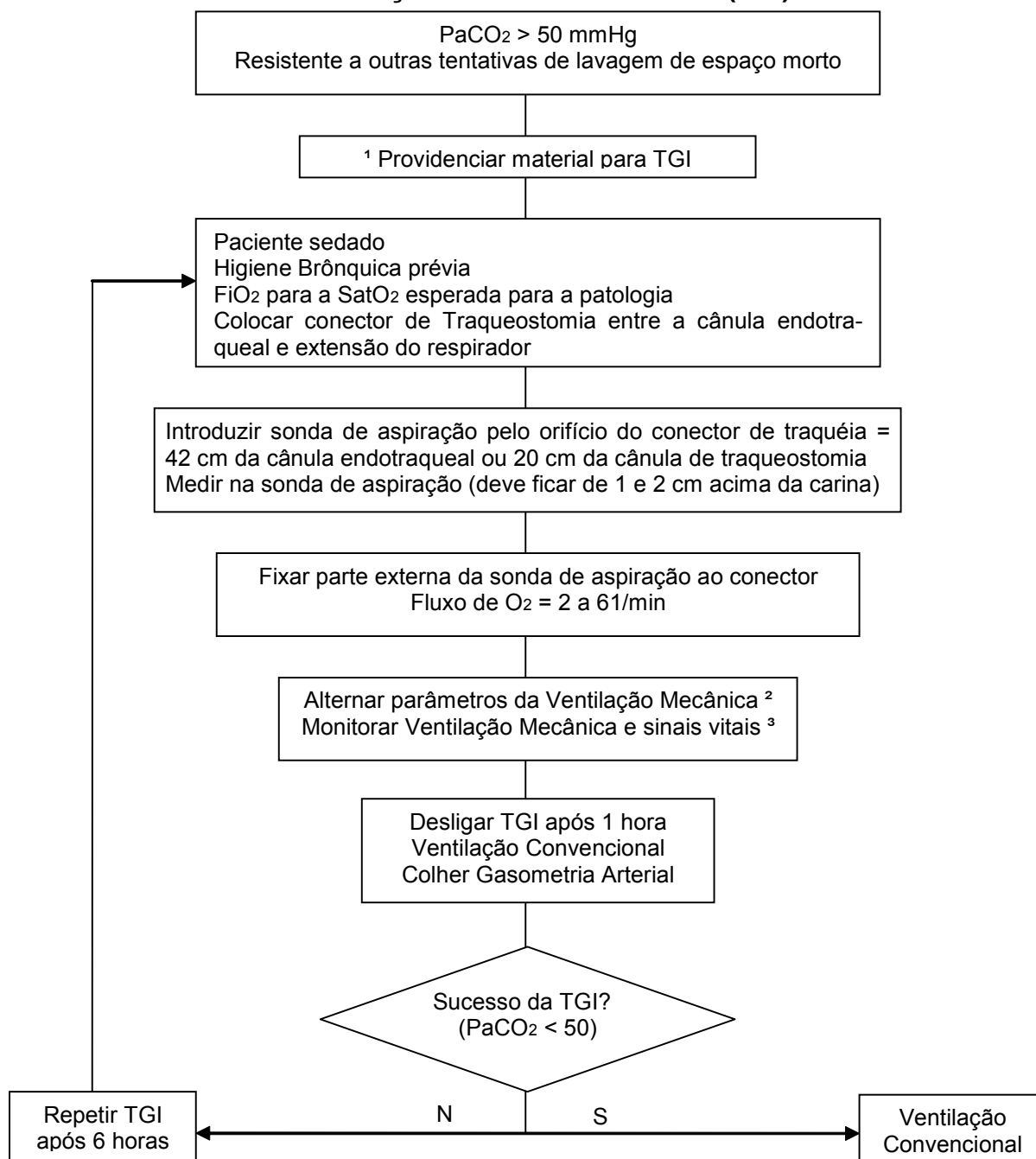

¹ Materiais Necessários

Sonda de Aspiração nº 6 a 8 estéril
Conector de cânula de traqueostomia (c/ orifício p/ aspiração)
Esparradrapo ou similar
Cortaplast
Umidificador de parede + extensão
Água Destilada Estéril
Fluxômetro de O₂

³ Critérios de Interrupção:

Instabilidade Hemodinâmica (↑↓ exagerado da FC e/ou PA, ↓ abrupta da SatO₂)
Cuidados
Hiperinsuflação Pulmonar – Vigilância contínua da Ventilação Convencional
Não fazer manobras de Recrutamentos Alveolar durante TGI

² Parâmetro da Ventilação Mecânica (VM)

P_{insp}. Limitada a 35 cm H₂O
PEEP fisiológico
VC em torno de 5 ml/kg
FiO₂ < nível possível